

**PROGETTO**  
**SISTEMA INFORMATIVO SICED**

“Sistema Informativo Centro Documentazione Istruzione”

Borse di studio  
Estensore Comunale

## Sommario

<b>1</b>	<b>INTRODUZIONE.....</b>	<b>3</b>
<b>2</b>	<b>Registrazione Estensore Comunale.....</b>	<b>3</b>
2.1	Primo accesso a sistema .....	3
<b>3</b>	<b>Funzionalità Estensore Comunale.....</b>	<b>5</b>
3.1	Funzionalità Borse di studio .....	6
3.1.1	Inserimento domande dei beneficiari da parte dei Comuni .....	7
3.1.2	Elenco richieste borse di studio da integrare .....	14
<b>4</b>	<b>Funzionalità Operatore regionale.....</b>	<b>Errore. Il segnalibro non è definito.</b>

## 1 INTRODUZIONE

**SICED** è il sistema informativo per la gestione dell'intero flusso di inserimento e valutazione delle richieste di rimborso da parte dei Comuni per le borse di studio, riservata agli allievi residenti nella Regione Lazio, in carico a famiglie con reddito ISEE (indicatore di situazione economica equivalente), inferiore alla soglia annua determinata.

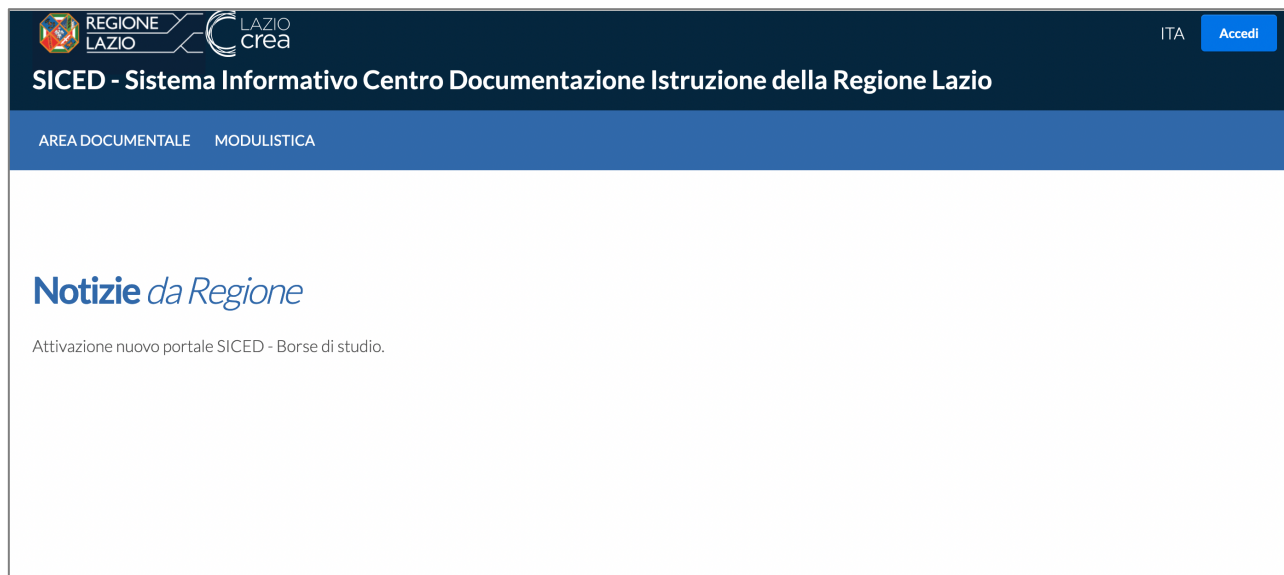

## 2 Registrazione Estensore Comunale

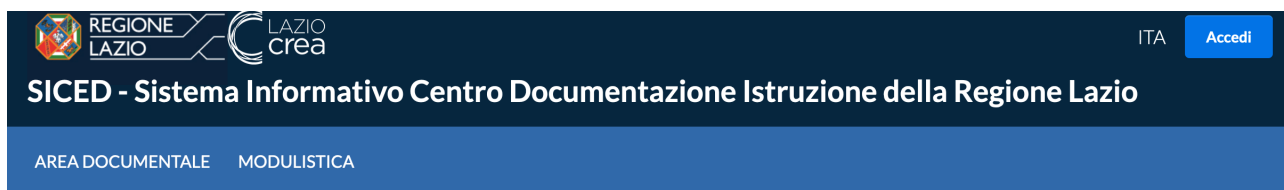

L'utente Estensore Comunale per accedere alle funzionalità di **SICED** deve essere in possesso di credenziali personali SPID e deve fare richiesta a Regione di attivazione del ruolo di Estensore Comunale per uno o più Comuni della Regione Lazio.

È possibile fare l'accesso al **SICED** collegandosi all'url <https://siced.regione.lazio.it/>, sulla barra in alto è presente il tasto "Accedi" che consente di scegliere il Provider SPID per fare l'accesso.



### 2.1 Primo accesso a sistema

L'utente Estensore Comunale, dopo avere fatto l'accesso a sistema con le proprie credenziali SPID e dopo avere fatto richiesta di assegnazione ruolo di Estensore Comunale per uno o più comuni, al primo accesso deve scegliere per quale comune vuole operare tra quelli attivi.



ITA **BENVENUTO MARIO ROSSI**   
ESTENSORE COMUNALE

**SICED - Sistema Informativo Centro Documentazione Istruzione della Regione Lazio**

AREA DOCUMENTALE   MODULISTICA

Area riservata 

## Seleziona Comune

Comune

- 

**Seleziona**

Ciascun utente, al primo accesso a sistema deve inserire dei dati obbligatori per ogni Comune per poter procedere:

- PEC del Comune, a cui verranno mandate mail automatiche dal sistema,
- Mail standard del Comune,
- Numero di telefono per eventuali contatti da parte dell'Amministrazione.

## Dati Utente

Utente	RSSMRA80E44G273B
Email	mariorossi@mail.it
Nome e Cognome	MARIO ROSSI
Data di nascita	01-01-1980
Sesso	M

## Inserisci i dati per il comune di Roma Capitale

Inserisci Pec \*

Inserisci Email \*

Inserisci Telefono \*

Indietro

Salva

### 3 Funzionalità Estensore Comunale

Le funzionalità a disposizione dell'utente Estensore Comunale sono:

- Inserisci richiesta borsa di studio,
- Elenco richieste borse di studio,
- Elenco richieste borse di studio da integrare.

# Stai operando per conto del Comune di Latina

**Benvenuto MARIO**

su *SICED*

Scegli Comune

## SEZIONE BORSE DI STUDIO



**Inserisci Richiesta Borsa Di Studio**



**Elenco Richieste Borse Di Studio**



**Elenco Richieste Borse Di Studio Da Integrare**

### 3.1 Funzionalità Borse di studio

Il sistema **SICED** si pone come strumento di supporto per la gestione dell'intero flusso di inserimento e valutazione delle richieste di borse di studio di cui al D. Lgs. n. 63/2017.

Di seguito si riporta il flusso gestito a sistema.

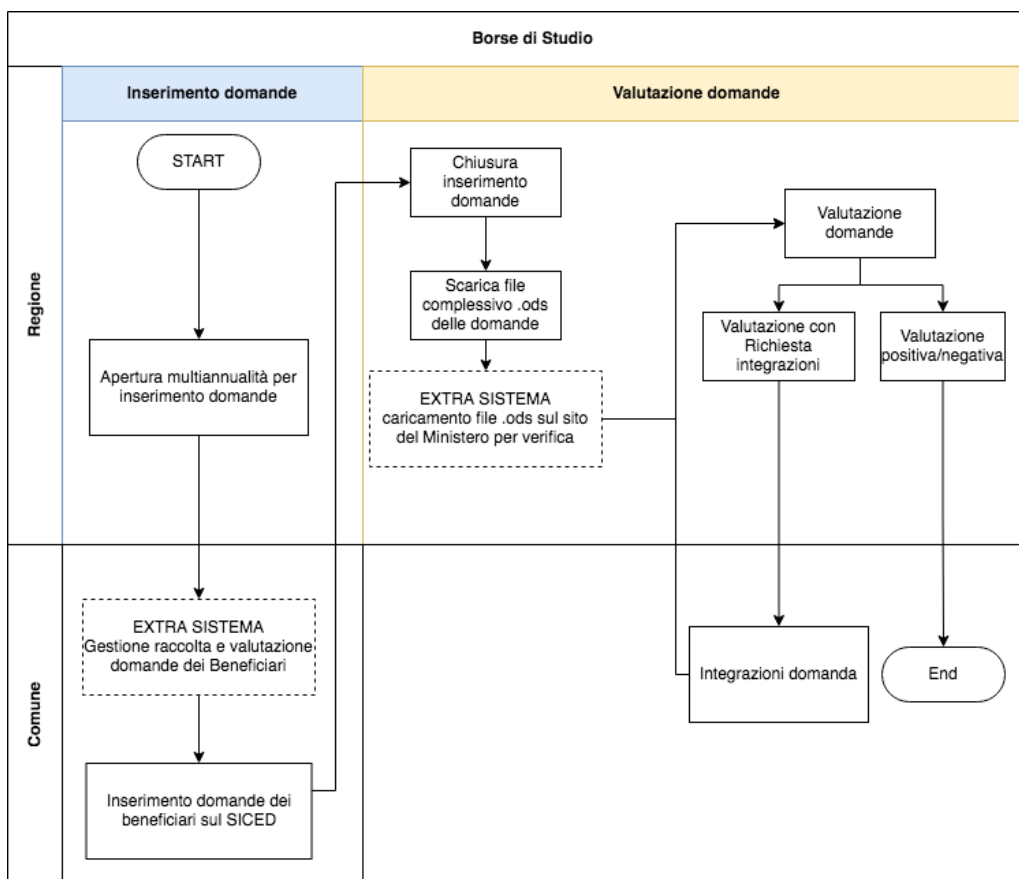

### 3.1.1 Inserimento domande dei beneficiari da parte dei Comuni

L'utente Estensore Comune quando è aperta la finestra di multiannualità sul Portale per l'inserimento dei beneficiari, carica sul **SICED** le domande dei beneficiari cliccando sul link Inserisci richiesta borsa di studio.

Il beneficiario della borsa di studio è uno studente residente nella Regione Lazio, e nel Comune presso cui fa domanda di borsa di studio. Nel caso di studenti minorenni, la domanda deve essere presentata dal genitore o tutore. Nel caso di studenti maggiorenni, invece, la domanda può essere presentata direttamente dallo studente.

Per prima cosa l'Estensore Comunale deve fare una ricerca per codice fiscale dello studente e per annualità.

[Home](#) / [Inserisci Borsa di Studio](#)

## Inserisci una nuova richiesta Borsa Di Studio

Codice fiscale studente\*

Annualità\*

Nessuna selezione

Cerca

Se la multiannualità è chiusa, non è possibile inserire domande sul SICED.

The screenshot shows the top navigation bar of the SICED system. It includes the logos for Regione Lazio and LAZIO crea, and a user profile for Mario Rossi. Below the navigation bar, a message box states: "La finestra di multiannualità per l'inserimento borse di studio relativa all'annualità 2020/2021 è attualmente chiusa. Non è possibile pertanto procedere alla creazione di una nuova richiesta."

Se la multiannualità è aperta e non è già presente una domanda di borse di studio per lo studente, viene mostrato a sistema il tasto “Crea richiesta”.

The screenshot shows a form titled "Inserisci una nuova richiesta Borsa Di Studio". It contains two input fields: "Codice fiscale studente\*" with the value "XXXXXXXXXX" and "Annualità\*" with the value "2021/2022". Below these fields is a blue "Cerca" button. A red message states: "Nessun risultato trovato per il codice fiscale e l'annualità specificati. Procedere con la creazione di una nuova richiesta." At the bottom is a blue "Crea Richiesta" button.

Cliccando sul tasto “Crea Richiesta” viene creata la domanda in stato “creata” e vengono mostrate le sezioni di dati da inserire sul **SICED**. Le sezioni da compilare sono:

- studente,
- genitore/tutore,
- istituto scolastico.

Il sistema evidenzia con la spunta rossa le sezioni obbligatorie. Una volta completato l’inserimento di una sezione, la spunta diventa verde. Solo dopo avere compilato tutti i dati obbligatori è possibile inoltrare la domanda.



## Dettaglio Richiesta Borsa Di Studio

✓ La richiesta è stata creata ed è in attesa di compilazione

Data creazione	14-02-2022 15:16:20
Stato Richiesta	CREATA
Codice Fiscale Studente	XXXXXXXXXX
Annualità Richiesta	2021/2022

## Sezioni

- ✓ [Studente](#) >
- ✓ [Genitore/Tutore](#) >
- ✓ [Istituto Scolastico](#) >

### Dati studente:

- Dati anagrafici
  - nome
  - cognome
  - codice fiscale (già compilato in automatico dal sistema e non modificabile)
  - sesso
- Dati nascita
  - data di nascita
  - stato di nascita
  - provincia (nel caso di stato di nascita Italia)
  - comune (nel caso di stato di nascita Italia)
  - località estera nascita (nel caso di stato di nascita estero)
- Dati di residenza
  - provincia (già compilato in automatico dal sistema e non modificabile)
  - comune (già compilato in automatico dal sistema e non modificabile)
- Dati fiscali
  - importo Isee - valore in € (il valore deve essere minore a quello limite inserito a sistema ogni anno da Regione)
- Dati recapito
  - telefono
  - mail

## Dati Studente



Tutti i campi contrassegnati con l'asterisco sono obbligatori.

## Dati anagrafici

Nome \*

Cognome \*

Codice Fiscale \*

XXXXXXXXXXXX

Sesso \*

Nessuna selezione

## Dati genitore/tutore:

- Dati anagrafici
  - nome
  - cognome
  - codice fiscale
  - sesso
- Dati nascita
  - data di nascita
  - stato di nascita
  - provincia (nel caso di stato di nascita Italia)
  - comune (nel caso di stato di nascita Italia)
  - località estera nascita (nel caso di stato di nascita estero)
- Dati di residenza
  - stato
  - provincia (nel caso di stato Italia)
  - comune (nel caso di stato Italia)
  - indirizzo (nel caso di stato Italia)
  - numero civico (nel caso di stato Italia)
  - CAP (nel caso di stato Italia)
  - località estera (nel caso di stato estero)

## Dati Genitore/Tutore



Tutti i campi contrassegnati con l'asterisco sono obbligatori.

## Dati anagrafici

Nome \*

Cognome \*

Codice Fiscale \*

Sesso \*

Nessuna selezione



## Dati istituto scolastico:

Per associare un istituto scolastico bisogna prima di tutto ricercarlo tra quelli censiti a sistema. Se è una scuola pubblica della Regione Lazio, il codice meccanografico dell'istituto deve essere tra quelli presenti a sistema. In particolare, si ricorda che il codice meccanografico da inserire è quello dell'autonomia delle istituzioni scolastiche statali di II grado della Regione Lazio.

## Dati Istituto Scolastico

Attenzione, non hai associato alcun istituto scolastico, selezionane uno qui sotto effettuando una ricerca.

La scuola frequentata è nella Regione Lazio? \*

Nessuna selezione



Inserisci il codice meccanografico dell'Istituto Scolastico \*

Tipologia Istituto \*

Nessuna selezione



Indietro

Cerca Istituto Scolastico

Per la ricerca bisogna inserire i seguenti campi:

- la scuola frequentata è nella Regione Lazio? Si/No
- codice meccanografico dell'autonomia
- tipologia istituto:
  - scuola pubblica
  - scuola paritaria
  - CFP.

Inseriti tutti i dati bisogna cliccare sul tasto “cerca istituto scolastico”.

Se l’istituto è censito a sistema verrà mostrato una tabella riepilogativa e il taso “Associa istituto scolastico”, tramite il quale confermare la scelta.

Home / Ricerca Borse di Studio / Dettaglio Borsa di Studio / Istituto Scolastico

### Dati Istituto Scolastico

Denominazione	Codice Meccanografico	Regione Lazio	Tipologia Istituto	Azione
I.I.S. "FILETICO" FERENTINO	FRIS001005	Si	Scuola Pubblica	<a href="#">Associa Istituto Scolastico</a>

[Indietro](#)

Se l’istituto non è censito a sistema verrà mostrata una tabella riepilogativa dei dati inseriti e il tasto “Aggiungi istituto scolastico”, tramite il quale si potranno inserire i dati mancanti.

### Dati Istituto Scolastico

Attenzione, nessun istituto scolastico trovato, aggiungilo cliccando il bottone qui sotto.

Codice meccanografico	XXXXXXXXXX
Regione Lazio	No
Tipologia Istituto	Scuola Paritaria

[Aggiungi Istituto Scolastico](#) [Indietro](#)

Per un nuovo istituto scolastico bisogna inserire a sistema i seguenti dati:

- ragione sociale,
- provincia,
- comune.

## Aggiungi Istituto Scolastico

Codice meccanografico	XXXXXXXXXX
Regione Lazio	No
Tipologia Istituto	Scuola Paritaria

### Ragione Sociale\*

Provincia

-

Comune

Nessuna selezione

Indietro

Salva

Inseriti tutti i dati richiesti, le sezioni mostrano tutte la spunta verde ed è possibile fare l'inoltro della richiesta tramite il tasto "inoltra richiesta".

## Dettaglio Richiesta Borsa Di Studio



La richiesta è stata creata ed è in attesa di compilazione

Data creazione	14-02-2022 16:49:37
Stato Richiesta	CREATA
Codice Fiscale Studente	XXXXXXXXXX
Annualità Richiesta	2020/2021

### Sezioni

✓ **Studente**



✓ **Genitore/Tutore**



✓ **Istituto Scolastico**



Indietro

Inoltra Richiesta

Finché la richiesta è in stato "creata" è possibile modificare i dati inseriti. Una volta inoltrata la richiesta non è più possibile fare modifiche e bisogna aspettare l'esito della valutazione da parte di Regione.



Home / Ricerca Borse di Studio / Dettaglio Borsa di Studio

## Dettaglio Richiesta Borsa Di Studio



La richiesta è stata correttamente inoltrata

Data creazione	14-02-2022 16:46:27
Stato Richiesta	INOLTRATA
Codice Fiscale Studente	XXXXXXXXXXXX
Annualità Richiesta	2021/2022

L'Operatore Regionale valuta sul **SICED** la domanda ricevuta per ogni beneficiario. I possibili esiti sono:

- Positivo
- Negativo, con motivazione
- Richiedi integrazioni, con note per chiedere di modificare i dati del beneficiario.

Il sistema **SICED** manda un avviso automatico tramite PEC ai Comuni dell'esito della valutazione di ciascuna richiesta di borsa di studio.

### 3.1.2 Elenco richieste borse di studio da integrare

Nel caso di richiesta integrazioni, l'Estensore Comunale vede la domanda di borsa per il beneficiario modificabile. tramite la funzionalità "Elenco richieste borse di studio da integrare".

## Ricerca Borsa Di Studio da integrare

Codice fiscale Studente

Annualità

Nessuna selezione

Provincia

Roma

Comune

Allumiere

Cerca

Codice Fiscale Studente	Studente	Comune	Annualità	Stato	Note	Data	
XXXXXXXXXXXX	MARIA ROSSI	Allumiere	2021/2022	RICHIESTA INTEGRAZIONE	Istituto scolastico non trovato	15/02/2022	<a href="#">Dettaglio</a>

Effettuate le opportune modifiche, la domanda ritorna nuovamente alla valutazione di Regione.